

Haute Retouche

Die dauerhafte Schminkmethode



www.spezialist-permanent-make-up.de



... perfekt geschminkt ...

HAUTE RETOUCHE AUGENBRAUEN

AUGENBRAUEN:

Augenbrauen wachsen oft unregelmäßig und bedingt durch häufiges Zupfen sehr spärlich. Färben bringt nur begrenzte Abhilfe, da die Brauenhärchen eine kurze Lebensdauer von vier Wochen besitzen. Hier bietet die Haute-Retouche eine ideale Lösung: Die zuvor präzise vermessene Augenbrauenlinie wird mit verschiedenen Farbtönen schattiert und korrigiert, sodass das Ergebnis völlig natürlich aussieht. Deshalb ist es notwendig, das Make up in mehreren Schritten durchzuführen.

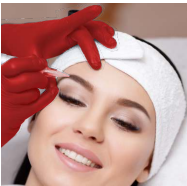

*Beispiel einer
Härchenzeichnung*



Augenbrauen-Härchenzeichnung

€ 450

Neugestaltung

(inkl. Nacharbeit innerhalb von 12 Monaten)

Fresh-up

(nur mit Vorlage des Original-Beauty-Passes)

Ergänzung/Korrektur/Farbänderung

nach 24 Monaten

€ 250

nach 36 Monaten

€ 300

Augenbrauen-Light

€ 250

Sparen auch Sie sich Zeit beim Schminken mit Haute Retouche

Haute Retouche

Augen HAUTE RETOUCHE AUGEN

LIDSTRICHE:

Das Pigmentieren des oberen und unteren Lidrandes unterstreicht die Ausdruckskraft Ihrer Augen. Der Haute-Retouche-Liner arbeitet äußerst akkurat, indem er die Farbpigmente nur bis in nerven- und gefäßfreie Epidermis einbringt. Ein perfekter Rahmen für Ihre Augen. Um Schwellungen, Blutungen und Narben auszuschließen, erstellt man das Make up in mindestens 2 Schritten.



Wimpernkranzbetonung/feine Lidstriche, oben oder unten einzeln	€ 250
Wimpernkranzbetonung/feine Lidstriche, oben und unten in einer Behandlung	€ 480
Eyeliner modelliert einfarbig, oben oder unten einzeln	€ 350
Eyeliner modelliert einfarbig, oben und unten zusammen	€ 600
Eyeliner modelliert mehrfarbig, oben oder unten	€ 400
Eyeliner modelliert mehrfarbig, oben und unten in einer Behandlung	€ 750

(alle Preise beinhalten eine Nacharbeit innerhalb 12 Monaten)

... einfach schön ...



Lippen HAUTE RETOUCHE LIPPEN

LIPPEN:

Die Lippenkontur wird sorgfältig nachgezeichnet und einschattiert, das Lippenvolumen dadurch unterstützt. Selbstverständlich kann auch die Lippenform z. B. durch Vergrößerung, Anpassung der Ober-/Unterlippe, Betonung des Herzens verändert werden. Das Lippenepithel ist nur bedingt farbaufnahmefähig, deshalb sind mindestens 2 Behandlungen notwendig.



Lippenkonturen mit Schattierung
(beinhaltet 2 Behandlungen) € 650

Lippenkonturen/-korrekturen mit Vollschattierung
(beinhaltet 2 Behandlungen) € 790

Liplight am Amorbogen € 250

Liplight komplett € 350

Fresh-up nach 24 Monaten € 250

Fresh-up nach 36 Monaten € 350

Komplettpreis nach persönlicher Beratung auf Anfrage.

Perfektes Aussehen schon beim Aufstehen?

**24 Stunden schön in den Tag.
Das muss kein Traum sein!**

Annette Knauß ist eine der führenden Anbieterinnen im Bereich Langzeit-Make-up. Sie pigmentiert seit mehr als 25 Jahren dauerhafte Augenbrauen, Lidstriche und Lippenkonturen/-korrekturen. Hier finden Sie eine kompetente Beratung in entspannter Atmosphäre.

Anhand einer unverbindlichen Beratung / Vorzeichnung können Sie sehen, wie Ihr Konturen-Make-up aussehen könnte. Sie werden begeistert sein...



**Diesen geschulten
Händen können Sie sich
jederzeit anvertrauen.**

Haute Retouche - die Vervollkommnung des Langzeit- Make-up's

Diese dauerhafte Schminkmethode in kleinen Schritten setzt ihre optischen Vorzüge in Szene, indem es die Konturen Ihrer Augenbrauen, Lider und Lippen gekonnt betont. Der Effekt? Die Brauen wirken voller, die Augen größer und strahlender, die Lippen auch ungeschminkt üppig und formschön.

Professionell geschulte Hände bringen mit Hilfe des Hightech-Spezial-Liners die feinen mikronisierten Farbpigmente in die zweite Schicht der Epidermis ein - sanft und schonungsvoll. Zertifizierte, allergiegetestete und hochwertige Farben werden auf Ihren persönlichen Haut- und Haartyp abgestimmt - dezent, natürlich und individuell. Haute Retouche wird in mehreren Schritten erstellt, um ein natürliches Ergebnis zu erzielen.

**Überlassen Sie Ihre
Schönheit nicht dem Zufall...**





www.spezialist-permanent-make-up.de

Ihre Vorteile:

- Perfekt geschminkt - beim Aufwachen, Tag und Nacht
- Ausdrucksvoll geschminkte Lippen - beim Essen, Trinken und Küssen
- Dauerhafte Konturen im Alltag und im Business
- 24 Stunden schön in den Tag
- Wisch- und wasserfest beim Sport, Schwimmen und in der Sauna



Für alle Behandlungen gilt, dass das frisch gezeichnete Make up ca. 5 Tage sehr stark und intensiv aussieht. Bei Augenlider- und Lippenbehandlungen sieht das Ergebnis manchmal angeschwollen und leicht gerötet aus. Aus hygienischen Gründen sollte man diese Hautpartien nicht schminken. Kunden, die Lippenbläschen (Herpes) hatten, sollten mit einem Ausbruch rechnen. Auch wenn Sie sich nicht daran erinnern können kann die Behandlung zu Lippenbläschen führen. Bitte beachten Sie, dass bei jeder Arbeit, je nach Hautbeschaffenheit, Nacharbeiten notwendig sein können. Farben reflektieren je nach Hautzustand stärker oder schwächer. Ein komplettes Permanent Make-up, das Augenbrauen, Lider und Lippen einschließt, dauert ca. 4 bis 5 Stunden. Einfacher und unkomplizierter kann bleibende Schönheit nicht sein.

Vereinbaren Sie Ihren persönlichen und individuellen Beratungstermin vorab telefonisch:

 0172 - 66 89 915

Haute Retouche Fachpraxis
Annette Knauß

Reinhardstraße 23 | 71116 Gärtringen

Zufriedene Kunden liegen uns am Herzen.
Daran arbeiten wir täglich.